

**Agenzia del Territorio
CATASTO FABBRICATI
Ufficio Provinciale di
Teramo**

Dichiarazione protocollo n. TE0180558 del 16/07/2009

Planimetria di u.i.u. in Comune di **Sant'egidio Alla Vibrata**
Traversa Viale Abruzzi civ. SNC

Identificativi Catastali:

Sezione:
Foglio: **11**
Particella: **1406**
Subalterno: **31**

Compilata da:
Talvacchia Sirio
Iscritto all'albo:
Geometri

Prov. **Teramo**

N. **975**

Scheda n. **1**

Scala **1:200**

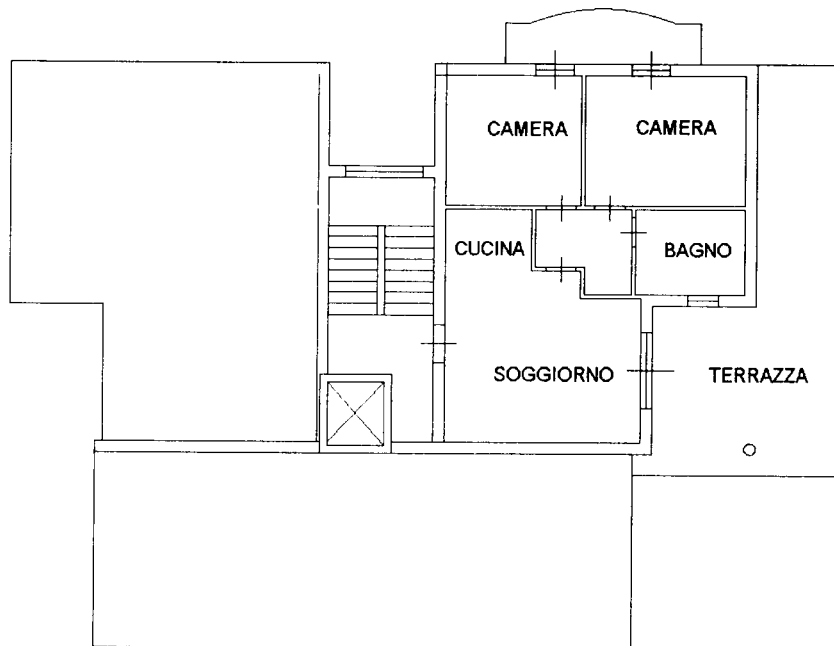

PIANO PRIMO H= 2.70



Catasto dei Fabbricati - Situazione al 06/03/2020 - Comune di SEGIDIO ALLA VIBRATA(1318) - < Foglio: 11 Particella: 1406 - Subalterno 31 >
VIALE ABRUZZI SNC piano: 1 interno: 2 scala: A;

**Agenzia del Territorio
CATASTO FABBRICATI
Ufficio Provinciale di
Teramo**

Dichiarazione protocollo n. TE0180558 del 16/07/2009
Planimetria di u.i.u. in Comune di Sant'egidio Alla Vibrata
Traversa Viale Abruzzi civ. SNC

Identificativi Catastali:

Sezione:

Foglio: 11

Particella: 1406

Subalterno: 5

Compilata da:

Talvacchia Sirio

Iscritto all'albo:

Geometri

Prov. Teramo

N. 975

Scheda n. 1

Scala 1:200

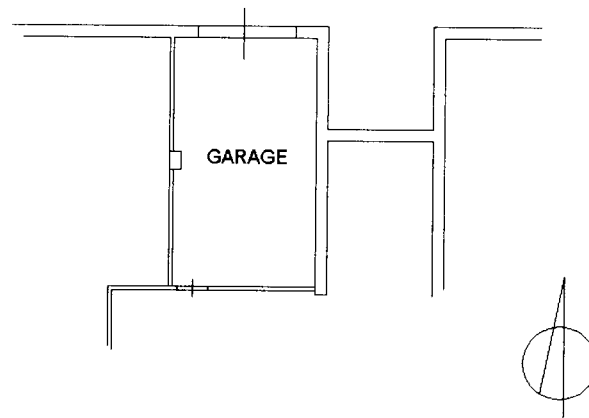

PIANO TERRA H= 2.40

Catasto dei Fabbricati - Situazione al 06/03/2020 - Comune di SEGIDIO ALLA VIBRATA(1318) - < Foglio: 11 Particella: 1406 - Subalterno 5 >
VIALE ABRUZZI SNC piano: T scala: A;

Agenzia del Territorio
CATASTO FABBRICATI
Ufficio Provinciale di
Teramo

Dichiarazione protocollo n. TE0199303 del 29/09/2008

Planimetria di u.i.u. in Comune di **Sant'egidio Alla Vibrata**
Traversa Viale Abruzzi civ. SNC

Identificativi Catastali:

Sezione:

Foglio: **11**

Particella: **1406**

Subalterno: **27**

Compilata da:

Talvacchia Sirio

Iscritto all'albo:

Geometri

Prov. **Teramo**

N. **975**

Scheda n. **1**

Scala **1:200**

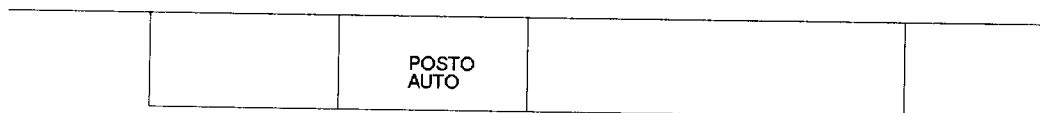

PIANO TERRA



Catasto dei Fabbricati - Situazione al 06/03/2020 - Comune di S Egidio Alla Vibrata(1318) - < Foglio: 11 Particella: 1406 - Subalterno 27 >
VIALE ABRUZZI SNC piano: T;